



DESEMPLEO Y PARO REGISTRADO

ANÁLISIS Y PLANIFICACIÓN

DOSSIER SOBRE LA EVOLUCIÓN
EN LA PROVINCIA
DE CÁDIZ

Fuentes:

SEPE (Servicio Público de Empleo Estatal).
Observatorio Argos (Junta de Andalucía).

ÍNDICE

1.- DESEMPLEO.....	3
1.2.- DISTRIBUCIÓN DE DESEMPLEADOS EN LA PROVINCIA DE CÁDIZ.....	3
2.- PARO REGISTRADO.....	4
2.1.- EVOLUCIÓN DEL PARO REGISTRADO EN LA PROVINCIA DE CÁDIZ.....	4
2.2.- PARO REGISTRADO POR SEXO Y EDAD EN LA PROVINCIA DE CÁDIZ.....	5
2.3.- PARO REGISTRADO POR SECTORES EN LA PROVINCIA DE CÁDIZ.....	5
3.- ANEXOS DATOS MUNICIPALES PARO REGISTRADO.....	6

1.- DESEMPLEO.

1.2.- DISTRIBUCIÓN DE DESEMPLEADOS EN LA PROVINCIA DE CÁDIZ

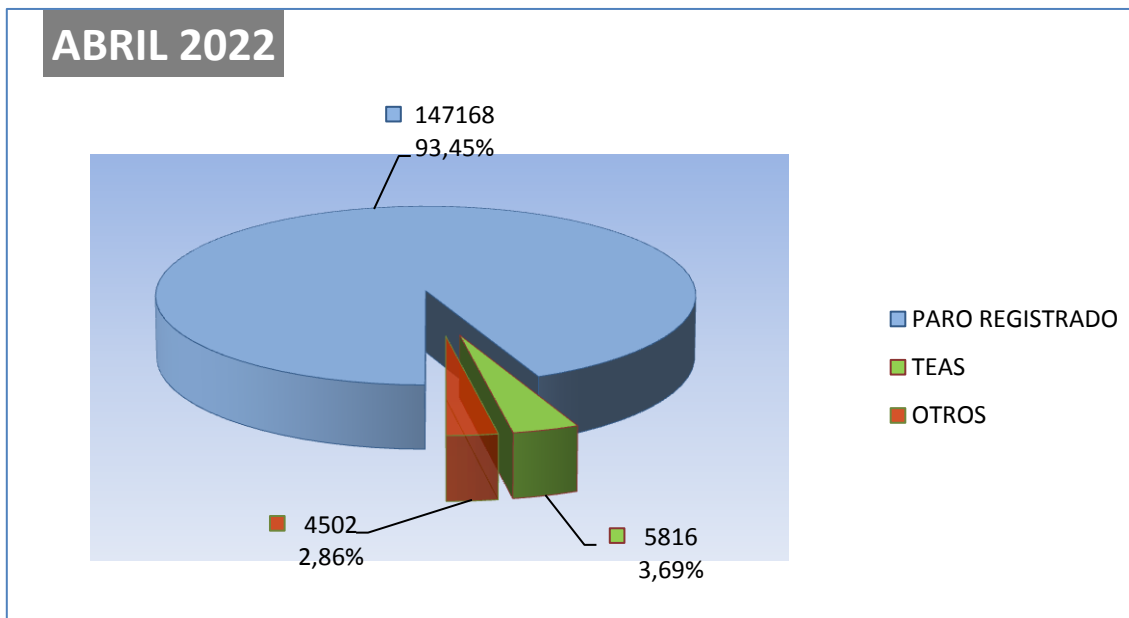

El número de personas **demandantes de empleo** registradas en las Oficinas de los Servicios Públicos de Empleo de la provincia de Cádiz a la finalización del mes de **abril de 2022** asciende a un total de 193.702 lo que supone 11.655 personas menos que el mes anterior.

De las 193.702 personas demandantes de empleo, 157.486 se corresponden con demandantes no ocupados, de los cuales:

- ✓ 147.168 son personas paradas registradas.
- ✓ 5.816 son TEAS – Trabajadores Eventuales Agrarios Subsidiados
- ✓ y perteneciendo a OTROS colectivos especiales un total de 4.502 personas.

El Paro Registrado - que incluye a personas que tengan demandas pendientes de satisfacer el último día del mes en las Oficinas de Empleo correspondientes, exceptuando las que se encuentren en determinadas situaciones detalladas en la Orden Ministerial de marzo de 1985, (colectivos TEAS y Otros citados anteriormente)- es el principal indicador que se publica mensualmente y es el que recibe gran atención por parte de los medios de comunicación y opinión pública en general, motivo por el cual pasamos en el apartado siguiente a desglosar sus datos provinciales.

2.- PARO REGISTRADO

2.1.- EVOLUCIÓN DEL PARO REGISTRADO EN LA PROVINCIA DE CÁDIZ

El número de personas **desempleadas** registradas en las Oficinas de los Servicios Públicos de Empleo de la provincia de Cádiz a la finalización del mes de **abril de 2022** asciende a un total de **147.168** lo que supone **8.153** personas **menos** que el mes anterior; significando en valores relativos un **disminución** del paro de **-5,25.65 %**.

Por otra parte respecto a **abril de 2021**, el paro **ha disminuido** en 36.031 personas **(- 19,67%)**.

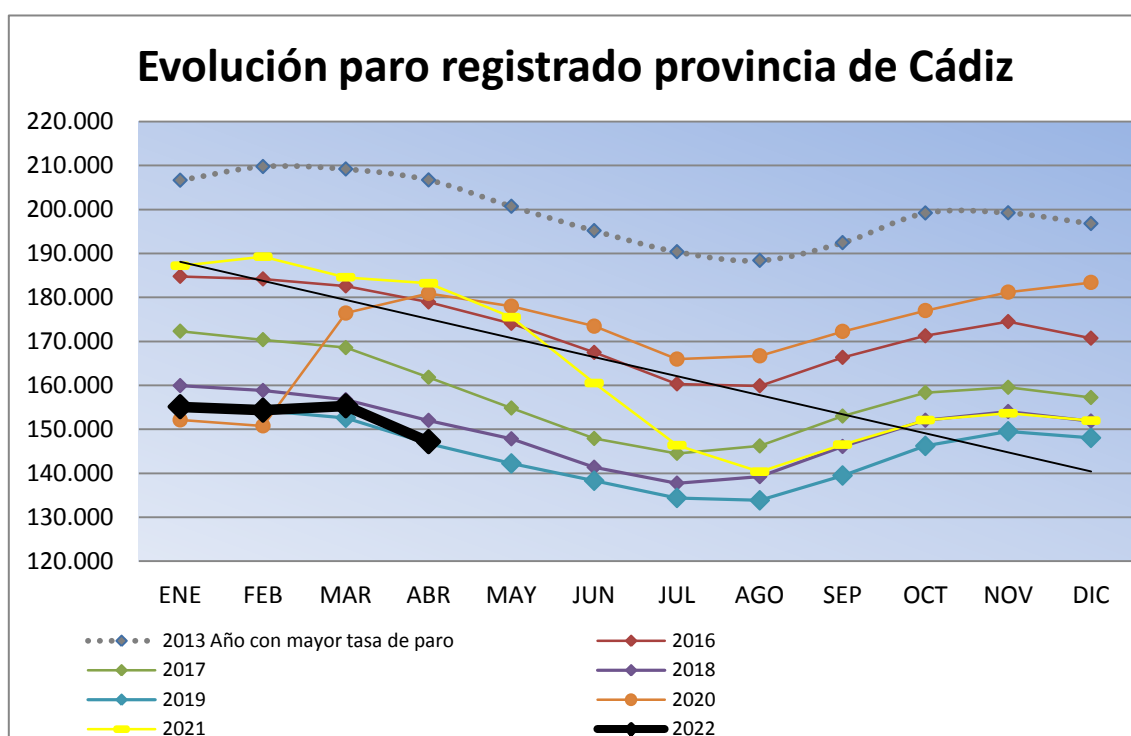

Como puede observarse hasta la aparición en marzo de 2020 de La pandemia provocada por el COVID-19, la evolución de los índices de paro registrado en los últimos años respondía a las siguientes características:

- Descenso sucesivo año tras año en los niveles de paro en la provincia.
- Marcado carácter estacional en los índices de paro.

2.2.- PARO REGISTRADO POR SEXO Y EDAD EN LA PROVINCIA DE CÁDIZ

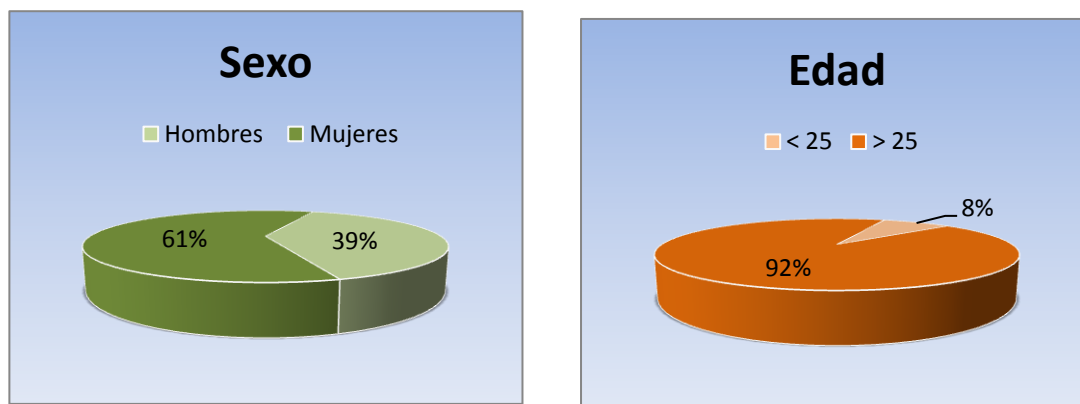

En **abril de 2022** el desempleo masculino se sitúa en **58.058** personas, **disminuyendo** respecto al mes anterior en **4.510** demandantes, un **(-7,21%)**. En relación al desempleo femenino, el paro registrado se cifra en **98.110**, disminuyendo en **3.643** personas **(-3,93 %)**.

Por su parte el desempleo de los jóvenes menores de 25 años se sitúa en **11.652**, **Bajando** en **abril en 1.027** personas **(-8,10%)** respecto al mes anterior, mientras el paro de 25 y mas años **disminuye** en **7.126** **(-3,17%)**, hasta alcanzar los **135.516** parados registrados.

2.3.- PARO REGISTRADO POR SECTORES EN LA PROVINCIA DE CÁDIZ

Por sectores económicos, el paro registrado presenta las siguientes variaciones respecto a **marzo de 2022**: En Agricultura **disminuye en 619** **personas (-10,06%)**, en Industria **disminuye en 384** **(-3,99 %)**, en Construcción **disminuye en 1.374** **(-8,50 %)**; en Servicios **baja en 5.577** **(-5,35 %)**. Por último, el colectivo Sin Empleo Anterior **disminuye en 199** **personas (-1,04 %)**

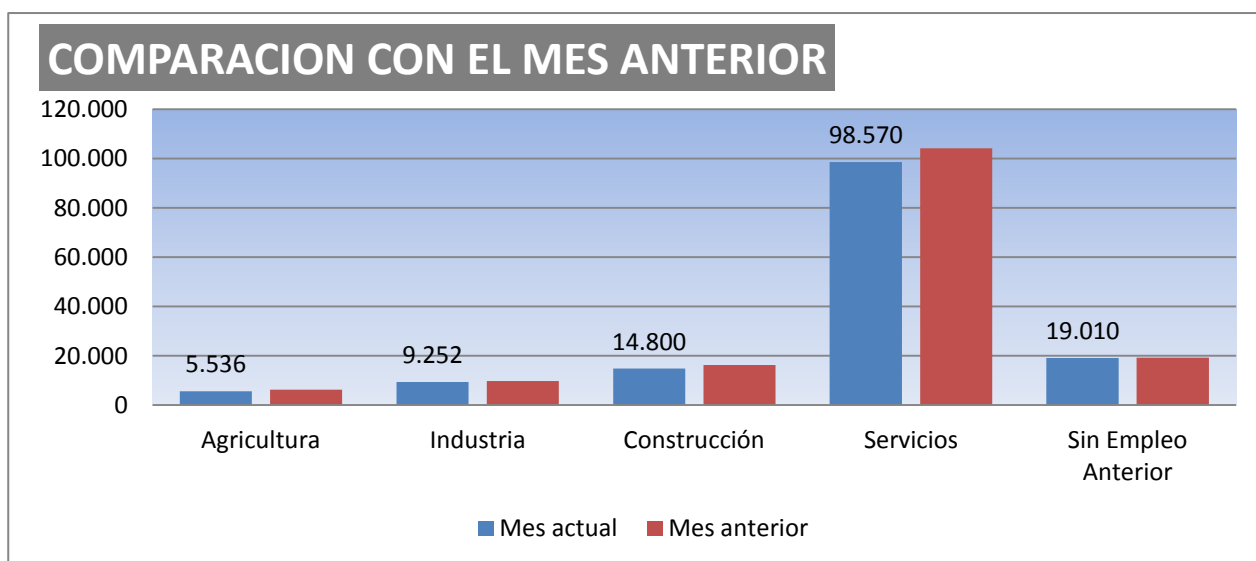

3.- ANEXOS DATOS MUNICIPALES PARO REGISTRADO

PARO REGISTRADO COMPARATIVA MENSUAL			Abril/2022	
	Marzo/2022	Abril/2022	VARIACIÓN ABSOLUTA	VARIACIÓN RELATIVA
ALCALA GAZUL	735	706	-29	-3,95
ALCALA VAL	381	356	-25	-6,56
ALGAR	167	166	-1	-0,60
ALGECIRAS	15.228	14.874	-354	-2,32
ALGODONALES	526	482	-44	-8,37
ARCOS	4.783	4.362	-421	-8,80
BARBATE	3.873	3.359	-514	-13,27
BARRIOS (LOS)	2.662	2.531	-131	-4,92
BENALUP	985	881	-104	-10,56
BENAOCAZ	71	79	8	11,27
BORNOS	783	718	-65	-8,30
BOSQUE (EL)	214	193	-21	-9,81
CADIZ	12.664	12.160	-504	-3,98
CASTELLAR	320	309	-11	-3,44
CONIL	2.454	2.103	-351	-14,30
CHICLANA	11.197	10.629	-568	-5,07
CHIPIONA	2.612	2.369	-243	-9,30
ESPERA	407	333	-74	-18,18
GASTOR (EL)	174	179	5	2,87
GRAZALEMA	209	206	-3	-1,44
JEREZ	28.404	26.968	-1.436	-5,06
JIMENA	750	747	-3	-0,40
LA LINEA	9.630	9.471	-159	-1,65
MEDINA	1.627	1.519	-108	-6,64
OLVERA	635	605	-30	-4,72
PATERNA	861	817	-44	-5,11
PRADO DEL R.	775	735	-40	-5,16
PTO.STA.MARIA	10.246	9.813	-433	-4,23
PTO.REAL	5.312	5.057	-255	-4,80
PTO.SERRANO	544	473	-71	-13,05
ROTA	3.019	2.777	-242	-8,02
SAN FERNANDO	11.371	10.953	-418	-3,68
SANLUCAR	8.974	8.371	-603	-6,72
S.JOSE VALLE	528	503	-25	-4,73
S.M. TESORILLO	256	245	-11	-4,30
SAN ROQUE	3.592	3.449	-143	-3,98
SETENIL	208	206	-2	-0,96
TARIFA	1.860	1.617	-243	-13,06
TORRE ALHAQ.	85	85	0	0,00
TREBUJENA	698	648	-50	-7,16
UBRIQUE	1.770	1.727	-43	-2,43
VEJER	1.845	1.658	-187	-10,14
VILLALUENGA	41	43	2	4,88
VILLAMARTIN	1.725	1.570	-155	-8,99
ZAHARA	120	116	-4	-3,33
TOTAL	155.321	147.168	-8.153	-5,25

PARO REGISTRADO POR MUNICIPIO, POR SEXO Y EDAD												Abril/2022
	HOMBRES				MUJERES				< 25	25 - 44	>= 45	TOTAL
	<25 AÑOS	25 - 44	>= 45 AÑOS	TOTAL	<25 AÑOS	25 - 44	>= 45 AÑOS	TOTAL	AÑOS	AÑOS	AÑOS	
ALCALA GLEZ.	24	85	132	241	37	202	226	465	61	287	358	706
ALCALA VAL	24	77	114	215	16	61	64	141	40	138	178	356
ALGAR	7	15	33	55	12	41	58	111	19	56	91	166
ALGECIRAS	617	2270	2.850	5.737	665	4.049	4.423	9.137	1.282	6.319	7.273	14.874
ALGODONALES	39	65	118	222	31	103	126	260	70	168	244	482
ARCOS	169	549	837	1.555	178	1.169	1.460	2.807	347	1.718	2.297	4.362
BARBATE	147	530	612	1.289	139	888	1.043	2.070	286	1.418	1.655	3.359
BARRIOS (LOS)	120	378	412	910	105	694	822	1.621	225	1.072	1.234	2.531
BENALUP	51	110	164	325	32	200	324	556	83	310	488	881
BENAOCAZ	3	5	22	30	1	20	28	49	4	25	50	79
BORNOS	42	120	171	333	49	192	144	385	91	312	315	718
BOSQUE (EL)	10	24	52	86	7	39	61	107	17	63	113	193
CADIZ	384	2.040	2.765	5.189	373	2.809	3.789	6.971	757	4.849	6.554	12.160
CASTELLAR	15	30	61	106	14	95	94	203	29	125	155	309
CONIL	67	303	470	840	62	575	626	1.263	129	878	1.096	2.103
CHICLANA	441	1.569	2.119	4.129	420	2.754	3.326	6.500	861	4.323	5.445	10.629
CHIPIONA	92	439	486	1.017	91	624	637	1.352	183	1.063	1.123	2.369
ESPERA	18	60	98	176	23	88	46	157	41	148	144	333
GASTOR (EL)	8	29	67	104	17	30	28	75	25	59	95	179
GRAZALEMA	9	25	47	81	5	37	83	125	14	62	130	206
JEREZ	1.065	3.612	5.381	10.058	1.009	6.298	9.603	16.910	2.074	9.910	14.984	26.968
JIMENA	31	82	139	252	36	213	246	495	67	295	385	747
LA LINEA	442	1.609	1.987	4.038	500	2.376	2.557	5.433	942	3.985	4.544	9.471
MEDINA	50	174	300	524	42	435	518	995	92	609	818	1.519
OLVERA	35	100	165	300	30	143	132	305	65	243	297	605
PATERNA	43	121	175	339	35	215	228	478	78	336	403	817
PRADO DEL R.	25	97	189	311	22	156	246	424	47	253	435	735
PTO.STA.MARIA	319	1.455	2.020	3.794	298	2.390	3.331	6.019	617	3.845	5.351	9.813
PTO.REAL	204	842	1.033	2.079	158	1.247	1.573	2.978	362	2.089	2.606	5.057
PTO.SERRANO	47	99	110	256	58	99	60	217	105	198	170	473
ROTA	92	421	518	1.031	104	703	939	1.746	196	1.124	1.457	2.777
SAN FERNANDO	395	1.609	2.136	4.140	415	2.700	3.698	6.813	810	4.309	5.834	10.953
SANLUCAR	328	1.312	1.680	3.320	323	2.119	2.609	5.051	651	3.431	4.289	8.371
S.JOSE VALLE	18	68	123	209	32	131	131	294	50	199	254	503
S.M.TESORILLO	7	47	71	125	3	57	60	120	10	104	131	245
SAN ROQUE	148	511	685	1.344	144	937	1.024	2.105	292	1.448	1.709	3.449
SETENIL	5	38	67	110	6	54	36	96	11	92	103	206
TARIFA	65	263	310	638	51	377	551	979	116	640	861	1.617
TORRE ALHAQ.	5	15	26	46	7	22	10	39	12	37	36	85
TREBUJENA	48	156	140	344	26	174	104	304	74	330	244	648
UBRIQUE	48	216	408	672	37	352	666	1.055	85	568	1.074	1.727
VEJER	53	231	373	657	49	409	543	1.001	102	640	916	1.658
VILLALUENGA	1	6	10	17	1	10	15	26	2	16	25	43
VILLAMARTIN	112	252	379	743	99	375	353	827	211	627	732	1.570
ZAHARA	14	28	29	71	3	17	25	45	17	45	54	116
TOTAL	5.887	22.087	30.084	58.058	5.765	36.679	46.666	89.110	11.652	58.766	76.750	147.168

PARO REGISTRADO POR SECTORES

Abril/2022

	TOTAL	AGRICULTURA	INDUSTRIA	CONSTRUCCION	SERVICIOS	S.E.A.
ALCALA GAZUL	706	77	27	51	508	43
ALCALA VAL	356	99	9	26	205	17
ALGAR	166	14	5	15	115	17
ALGECIRAS	14.874	310	655	1.253	10.224	2.432
ALGODONALES	482	82	11	31	316	42
ARCOS	4.362	328	152	626	2.930	326
BARBATE	3.359	153	244	251	2.374	337
BARRIOS (LOS)	2.531	62	180	237	1.772	280
BENALUP	881	125	25	135	528	68
BENAOCAZ	79	1	7	1	65	5
BORNOS	718	108	21	85	449	55
BOSQUE (EL)	193	9	24	11	135	14
CADIZ	12.160	88	810	868	8.986	1.408
CASTELLAR	309	14	16	25	230	24
COMIL	2.103	72	63	216	1.569	183
CHICLANA	10.629	150	657	1.499	6.739	1.584
CHIPIONA	2.369	209	69	275	1.630	186
ESPERA	333	39	14	61	202	17
GASTOR (EL)	179	20	4	30	115	10
GRAZALEMA	206	11	8	16	160	11
JEREZ	26.968	1.042	1.399	2.613	18.261	3.653
JIMENA	747	89	25	61	502	70
LA LINEA	9.471	101	640	1.089	5.711	1.930
MEDINA	1.519	116	77	170	1.051	105
OLVERA	605	96	36	116	313	44
PATERNA	817	60	70	354	275	58
PRADO DEL R.	735	50	119	44	473	49
PTO.STA.MARIA	9.813	145	506	815	7.008	1.339
PTO.REAL	5.057	65	649	428	3.287	628
PTO.SERRANO	473	113	20	63	228	49
ROTA	2.777	44	407	183	1.876	267
SAN FERNANDO	10.953	114	679	866	7.574	1.720
SANLUCAR	8.371	899	413	935	5.099	1.025
S.JOSE VALLE	503	69	21	72	297	44
S.M.TESORILLO	245	18	5	31	176	15
SAN ROQUE	3.449	61	241	569	2.151	427
SETENIL	206	45	5	28	118	10
TARIFA	1.617	31	64	91	1.334	97
TORRE ALHAQ.	85	20	1	8	50	6
TREBUJENA	648	86	18	67	419	58
UBRIQUE	1.727	24	748	68	795	92
VEJER	1.658	68	36	182	1.251	121
VILLALUENGA	43	4	2	2	34	1
VILLAMARTIN	1.570	190	62	200	984	134
ZAHARA	116	15	8	33	51	9
TOTAL	147.168	5.536	9.252	14.800	98.570	19.010